

# Glazen wand verwijderen

## Zaandam

14-03-2017 Definitieve versie

### Omschrijving maatregel

Op station Zaandam is een zogenaamde 'glazen wand' geplaatst. Deze heeft de functie van windbreker en het verschaffen van de mogelijkheid voor perronmeubilair. Deze glazen wand belemmert de vrije oversteek op beide eilandperrons. Dit station is een overstapstation, en de vrije oversteek is een comfortmaatregel. Dit kan meegenomen worden in lopend stationsproject (overbouwing/entree/liften).

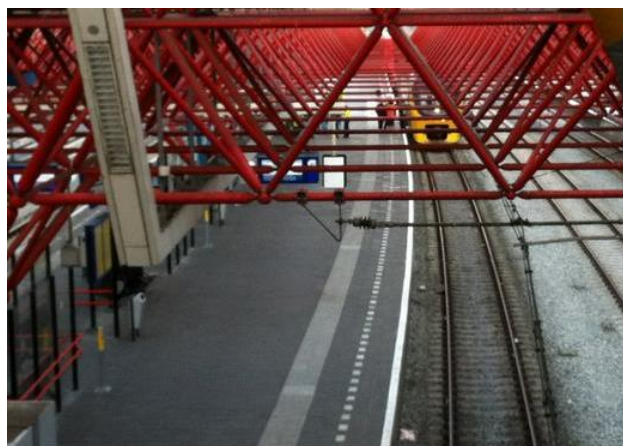

Effecten op		Lokaal/regionaal	Corridorbreed
<b>Bereikbaarheid</b>	Auto	0	0
	OV	+	0
	A10	0	0
	Fiets	0	
<b>Leefomgeving</b>	Natuur	0	
	Bodem en water	0	
	Landschap	0	
	Leefomgeving	0	0
<b>Kosten*</b>		€ 14.000 – 26.000,- excl. BTW	

\* Onzekerheidsmarge van de kosten in deze fase van onderzoek is 30%

### Randvoorwaarden

De functie van windbreker moet op een andere manier/locatie terugkomen.

### Samenhang met andere maatregelen

Geen, wel samenhang met de uitvoering van de overige werkzaamheden aan het station Zaandam.

# Glazen wand verwijderen

## Zaandam

14-03-2017 Definitieve versie

### Effect op bereikbaarheid

Effect op de reistijd van treinreizigers zal positief zijn op lokaal niveau, op de corridor zal dit effect vermoedelijk nihil zijn. Door het verplaatsen van de glazen wand zal het eenvoudiger zijn over te stappen op een aansluitende trein, waardoor de overstap te halen is voor meer mensen, wat de gemiddelde reistijd verbeterd. De IC-verhouding verandert niet of nauwelijks voor zowel het auto- als treinverkeer. Ook de kruispuntverzadiging zal geen effect ondervinden van deze maatregel.

### Effecten op leefomgeving

143 Glazen wand Zaandam						
Thema	Beoordeling (totaal) lokaal	Beoordeling (totaal) corridorbreed	Onderwerp	Effect	Beoordeling lokaal	Beoordeling corridorbreed
Natuur	0		Natura 2000	Geen effect	0	
			NNN	Geen effect	0	
			Weidevogelgebied	Geen effect	0	
Bodem en water	0		Zettingsgevoeligheid ondergrond	Geen of nagenoeg geen ruimtebeslag	0	
			Aardkundig waardevol gebied	Geen of nagenoeg geen ruimtebeslag	0	
			Gebied archeologische waarde	Geen aantasting	0	
			Waterkeringen	Buiten de (beschermingszone) van de waterkering	0	
			Vaarwegen	Ongewijzigd	0	
			KRW-oppervlaktewaterlichamen	Geen invloed of op grote afstand	0	
Landschap	0		Stelling van Amsterdam en Beemster	Geen aantasting	0	
			Molenbiotopen	Geen aantasting	0	
			Stolpboerderijen	Geen aantasting	0	
			Beschermde stads- en dorpsgezichten	Geen aantasting	0	
Leefomgeving	0	0	Luchtkwaliteit	Geen effect   Geen effect	0	0
			Geluid	Geen effect   Geen effect	0	0
Veiligheid			Verkeersveiligheid	Weinig tot geen effect	0	